



BRIGADA RUTIERĂ

NESECRET
București
Nr. 2533.330 din 06.10.2022
Ex. nr. 1
Nr. ex. redactate 2

Către,

SECTORUL 1 AL MUNICIPIULUI BUCUREȘTI
București, Bd. Banu Manta nr. 9, sector 1

Semnalizare rutieră verticală și orizontală – Modernizare și reparare
infrastructură urbană
București, Str. Bujorului, sector 1

La documentația depusă la Brigada Rutieră privind proiectul de „Semnalizare rutieră verticală și orizontală – Modernizare și reparare infrastructură urbană” în București, Str. Bujorului, sector 1, în urma analizării acesteia, vă comunicăm acordul nostru din punct de vedere al siguranței rutiere, în următoarele condiții:

- Indicatoarele rutiere vor fi instalate conform planurilor vizate spre neschimbare de către Comisia Tehnică de Circulație și Brigada Rutieră și SR 1848/1 – 2011 “Semnalizare rutiera. Indicatoare si mijloace de semnalizare rutiera. Clasificare, simboluri si amplasare” ;
- Marcajele rutiere vor fi realizate conform planurilor vizate spre neschimbare de către Comisia Tehnică de Circulație și Brigada Rutiera si SR 1848/7 – 2015 “Semnalizare rutiera. Marcaje rutiere” ;
- Trotuarele vor dispune de continuitate și vor avea lățimea de minim 1,00 metru, fără ca pe această lățime să intervină obstacole ;
- Executantul proiectului este obligat să respecte prevederile normativului NP 051/2012 *privind normele pentru adaptarea clădirilor civile și spațiului urban aferent la exigențele persoanelor cu handicap, aprobat prin Ordinul 189 / 2013* ;
- Nu vor fi realizate marcajele rutiere înainte de instalarea / dezafectarea indicatoarelor, conform proiectului avizat ;
- La execuție se va respecta standardul român pentru “*Amenajarea intersecțiilor de străzi – clasificare și prescripții de proiectare*” *indicativ SR 10144 – 4/1995*”, precum și normele avizate de către Comisia Tehnică de Circulație cu privire la intersecțiile/platformele/trecerile pentru pietoni supraînălțate ;

- Înainte de începerea lucrărilor, va fi întocmită documentația pentru instituirea restricțiilor de circulație și vor fi obținute avizele și aprobările, conform Normelor metodologice privind condițiile de închidere a circulației și de instituire a restricțiilor de circulație, în vederea executării de lucrări în zona drumului public, aprobate prin ordinul comun MI – MT nr. 1112/411, publicat în Monitorul Oficial nr. 397/25.08.2000 ;
- Proiectul se va implementa conform planurilor vizate, iar recepționarea acestuia se va realiza numai în prezența reprezentanților Brigăzii Rutiere ;
- Orice neconcordanță/neregulă constatată cu ocazia întrunirii pentru recepționarea proiectului se va aduce la remediere conform observațiilor reprezentanților Brigăzii Rutiere ;

ȘEF BRIGADA RUTIERĂ
Comisar șef de poliție
MOȘOIU MĂDALINA



PLAN DE SEMNALIZARE PROIECTAT STRADA BUJORULUI
SCARA 1:500



Legenda

	Ax proiectat
	Carosabil reabilitat
	Trotuar proiectat
	Bordura mare proiectata
	Bordura mica trotuar
	Guri de scurgere propuse
	Margine drum existent
	Trotuar existent
	Limite proprietati
	Guri de scurgere existente
	Limita cadastrala
	Stalp retea electrica
	Camin vizitare canalizare
	Rasufletori gaz
	Camin vizitare retea apa

NOTA

- Clasa de importanta a lucrarii conf. HG. 766/97 este C2 - lucrari de importanta normala
- Cerinta de calitate conf. HG. 742/2007 este corespunzatoare capitolelor:
- A 4.1 - asigurarea rezistentei si stabilitatii la solicitari statice si dinamice
- B 2.1 - siguranta in exploatare a constructiilor
- D 2 - sanatate si protectia mediului

Latimea benzii continue de marcaj, care separa sensurile de circulatie pe zona curbilor si in apropierea intersecțiilor, este de 0.15 m.

Latimea benzii de marcaj este de 0.15 m. Se foloseste in interiorul localitatilor pentru separarea sensurilor de circulatie pe drumurile cu doua benzi.

Latimea benzii de marcaj este de 0.15 m. Se foloseste la delimitarea partii carosabile.

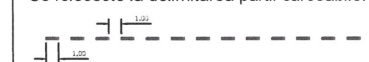

PROIECTANT GENERAL

DANUBE TOTAL GRUP S.R.L.,
cu sediul in Judetul Ilfov, Str. Ion
Mihalache nr. 3, Oras Otopeni, inmatriculata
la Oficiul Registrului Comerțului cu nr.
J23/954/2012, CUI RO3323790



PROIECTANT DE SPECIALITATE

CREATIVEROAD DESIGN S.R.L.
cu sediul social in Bucuresti, Sector 2, Str.
Ardeleni, nr. 14, camera 1, et. 1, inregistrata
la Oficiul Registrului Comerțului cu numărul
J40/14400/2015, CUI RO35264633

Executant: Asocierea **S.C. DANUBE TOTAL
GRUP S.R.L. & S.C. DRUM CONCEPT S.R.L.**
& **S.C. TERRA GAZ CONSTRUCT S.R.L. &
S.C. DOMARCONS S.R.L. & S.C. DIXON
CONSTRUCTION S.R.L.**
S.C. DANUBE TOTAL GRUP S.R.L. - Lider
asociere

Beneficiar:	PRIMARIA SECTORULUI 1, JUDEȚUL BUCUREȘTI	Proiect Nr. 631/2022	SEF PROIECT	ING. Ionuț PANAITESCU	Faza:	Data:
Titlu proiect:	PROIECTARE SI EXECUTIE: MODERNIZAREA SI REPARAREA INFRASTRUCTURII URBAINE DIN SECTORUL 1 AL MUNICIPIULUI BUCUREȘTI - LOT 3 - STRADA BUJORULUI		PROIECTAT	ING. Ionuț TANASE	Doc. Avize	07/2022
Titlu planșă:	PLAN DE AMPLASARE IN ZONA STRADA BUJORULUI		PROIECTAT	ING. Diana DUMA	Scara:	Planșă Nr.
			VERIFICAT	ING. Liviu CHELARIU	1:500	3.1



RUTIERĂ
Vizată și aprobată
Anexa la proiect
Data
Semnat
06 10 2022
2533 830
L.S.

PLAN DE SEMNALIZARE PROIECTAT STRADA BUJORULUI
SCARA 1:500

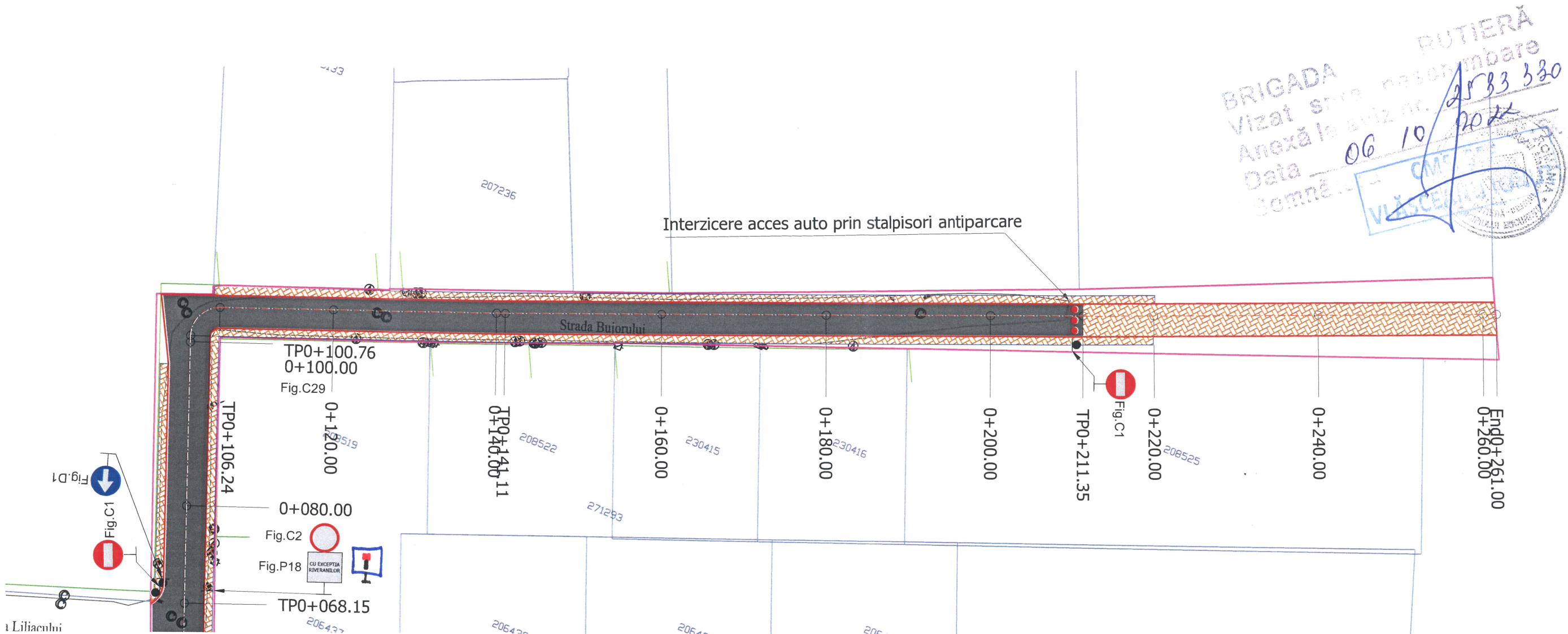

BRIGADA
Vizat
Anexă la
Data
Semnat

PUTIERĂ
2583 330
06 10 2022

CMF
VLĂSCENI

Legenda

	Ax proiectat
	Carosabil reabilitat
	Trotuar proiectat
	Bordura mare proiectata
	Bordura mica trotuar
	Guri de scurgere propuse
	Margine drum existent
	Trotuar existent
	Limite proprietati
	Guri de scurgere existente
	Limita cadastrala
	Stalp retea electrica
	Camin vizitare canalizare
	Rasufletori gaz
	Camin vizitare retea apa

NOTA

- Clasa de importanta a lucrarii conf. HG. 766/97 este C2 - lucrari de importanta normala
- Cerinta de calitate conf. HG. 742/2007 este corespunzatoare capitolelor:
- A 4.1 - asigurarea rezistentei si stabilitatii la sollicitari statice si dinamice
- B 2.1 - siguranta in exploatare a constructiilor
- D 2 - sanatate si protectia mediului

Latimea benzii continue de marcaj, care separa sensurile de circulatie pe zona curbelor si in apropierea intersectiilor, este de 0.15 m.	
Latimea benzii de marcaj este de 0.15 m. Se foloseste in interiorul localitatilor pentru separarea sensurilor de circulatie pe drumurile cu doua benzi.	
Latimea benzii de marcaj este de 0.15 m. Se foloseste la delimitarea partii carosabile.	



 DANUBE TOTAL GRUP	PROIECTANT GENERAL DANUBE TOTAL GRUP S.R.L., cu sediul in Judetul Ilfov, Str. Ion Mihalache nr. 3, Oras Otopeni, înmatriculata la Oficiul Registrului Comerțului cu nr. J23/954/2012, CUI RO3323790	 Creative Road Design	PROIECTANT DE SPECIALITATE CREATIVEROAD DESIGN S.R.L. cu sediul social în București, Sector 2, Str. Ardeleni, nr. 14, camera 1, et. 1, înregistrată la Oficiul Registrului Comerțului cu numărul J40/14400/2015, CUI RO35264633	Executant: Asocierea S.C. DANUBE TOTAL GRUP S.R.L. & S.C. DRUM CONCEPT S.R.L. & S.C. TERRA GAZ CONSTRUCT S.R.L. & S.C. DOMARCONS S.R.L. & S.C. DIXON CONSTRUCTION S.R.L. S.C. DANUBE TOTAL GRUP S.R.L. - Lider asociere	Beneficiar:	PRIMARIA SECTORULUI 1, JUDEȚUL BUCUREȘTI	Proiect Nr. 631/2022	SEF PROIECT	ING. Ionut PANAITESCU	 Faza:	Data:
					Titlu proiect:	PROIECTARE SI EXECUTIE: MODERNIZAREA SI REPARAREA INFRASTRUCTURII URBANE DIN SECTORUL 1 AL MUNICIPIULUI BUCUREȘTI - LOT 3 - STRADA BUJORULUI	PROIECTAT	ING. Ionut TANASE	 Doc.Avize	07/2022	
					Titlu plansa:	PLAN DE AMPLASARE IN ZONA STRADA BUJORULUI	PROIECTAT	ING. Diana DUMA	 Scara:	Plansa Nr.	
							VERIFICAT	ING. Liviu CHELARIU	 1:500	3.2	